

č.p. 1315
č.p. 1314

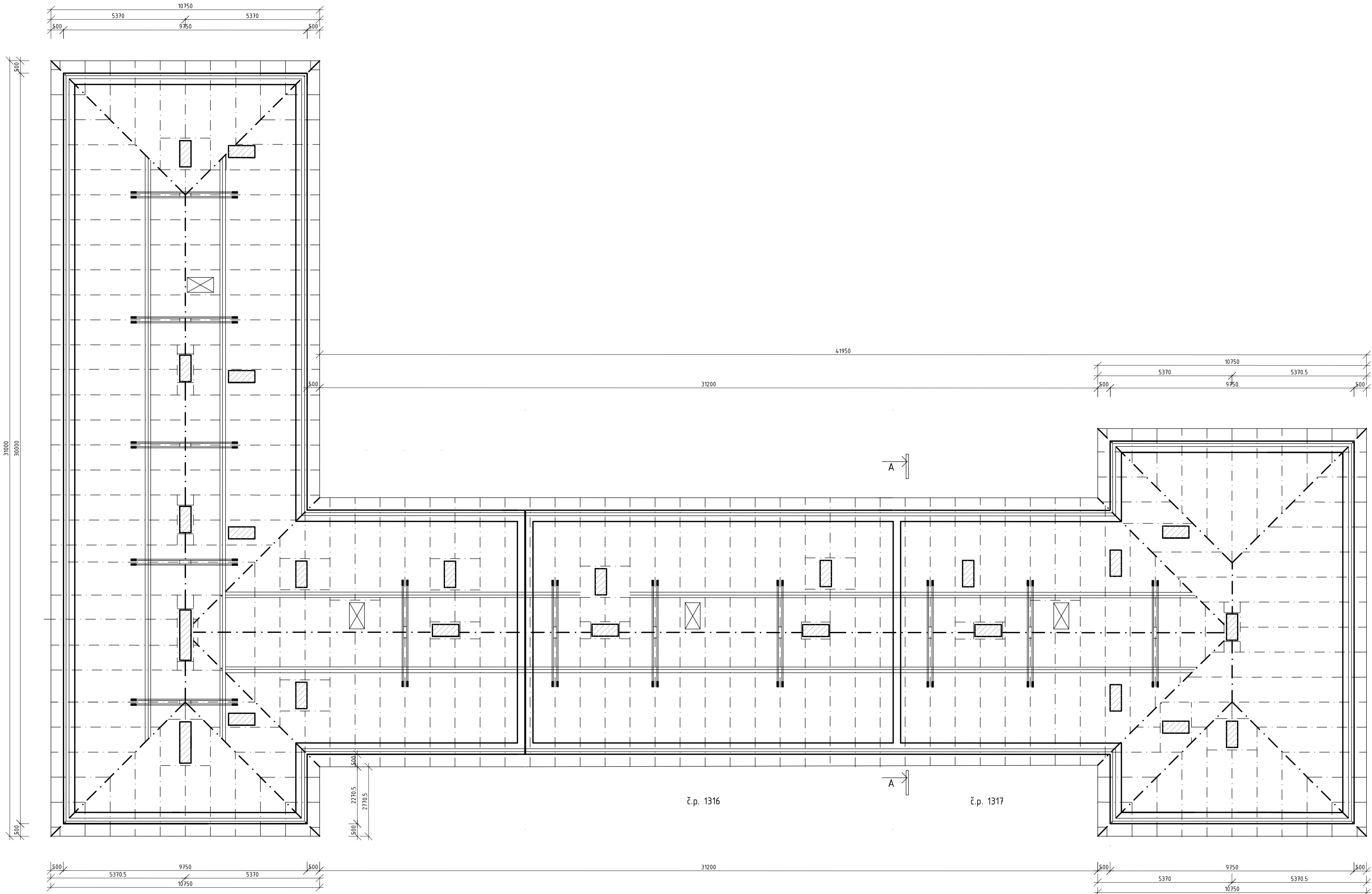

LEGENDA MATERIÁLU :

- NOSNÉ KONSTRUKCE
- KOMINOVÉ KONSTRUKCE

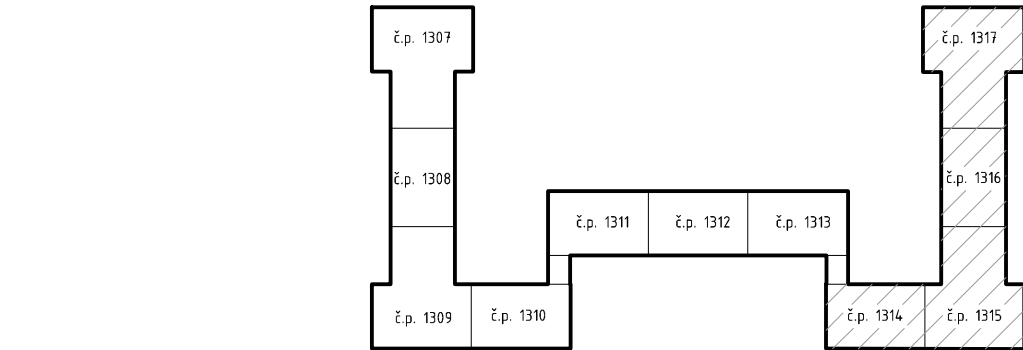

POZNÁMKA :

- PŘÍSTUP DO OBJEKTU NEBYL UMOŽNĚN, Z DŮVODU ZAŽDÍVKY VCHODOVÝCH DVEŘÍ A OKENNÍCH OTVORŮ V PRÍZEMÍ OBJEKTU.
- BYLA PROVEDENA ČÁSTEČNÁ KONTROLA PŮVODNÍ DOKUMENTACE PŘEMĚŘENÍM OBVODOVÝCH KONSTRUKCÍ OBJEKTU

	Akce: Demolice domů č.p. 1307-1309 na ul. Gustawa Morcinka a domů č.p. 1310-1317 na ul. Fučíkova v Karvině - Novém Městě				
	Zhotovitel: ASA EXPERT A.S. ZNALECTVÍ, PORADENSTVÍ, PROJEKČNÍ STUDIO		Adresa zhotovitele: Letecká 626/24 710 00 Ostava IČ: 27781891 DIČ: CZ27781891		Kontakt zhotovitele: Hřp: www.asaexpert.cz e-mail: info@asaexpert.cz tel./fax: 506 790 140
	Zodpovědný projektant: Podpis: _____ tel: 724 889 694 Ing. Jindřich Cendelin, Ing. Lukáš Slepčán		Č. zakázky: 222/15/2017		Objednatel: Statutární město Karviná
	Vyracoval: Podpis: _____ Ing. Lucie Mičovská		Datum: leden 2018		Fryštátská 72/1 733 24 Karviná - Fryštát
Autorizovaný inženýr projektu: _____		Kontroloval: _____		Formát: 7 × A4 804x420	
Ing. Pavel Srkal		Ing. Lukáš Slepčán		Část: _____	
Stupeň: _____		Dokumentace bouracích prací		D	
Výkres: _____		PŮDORYS PODKROVÍ - Stávající stav		Měřítko: 1:100	
Datum: _____				Číslo výkresu: D1.1.b-31	