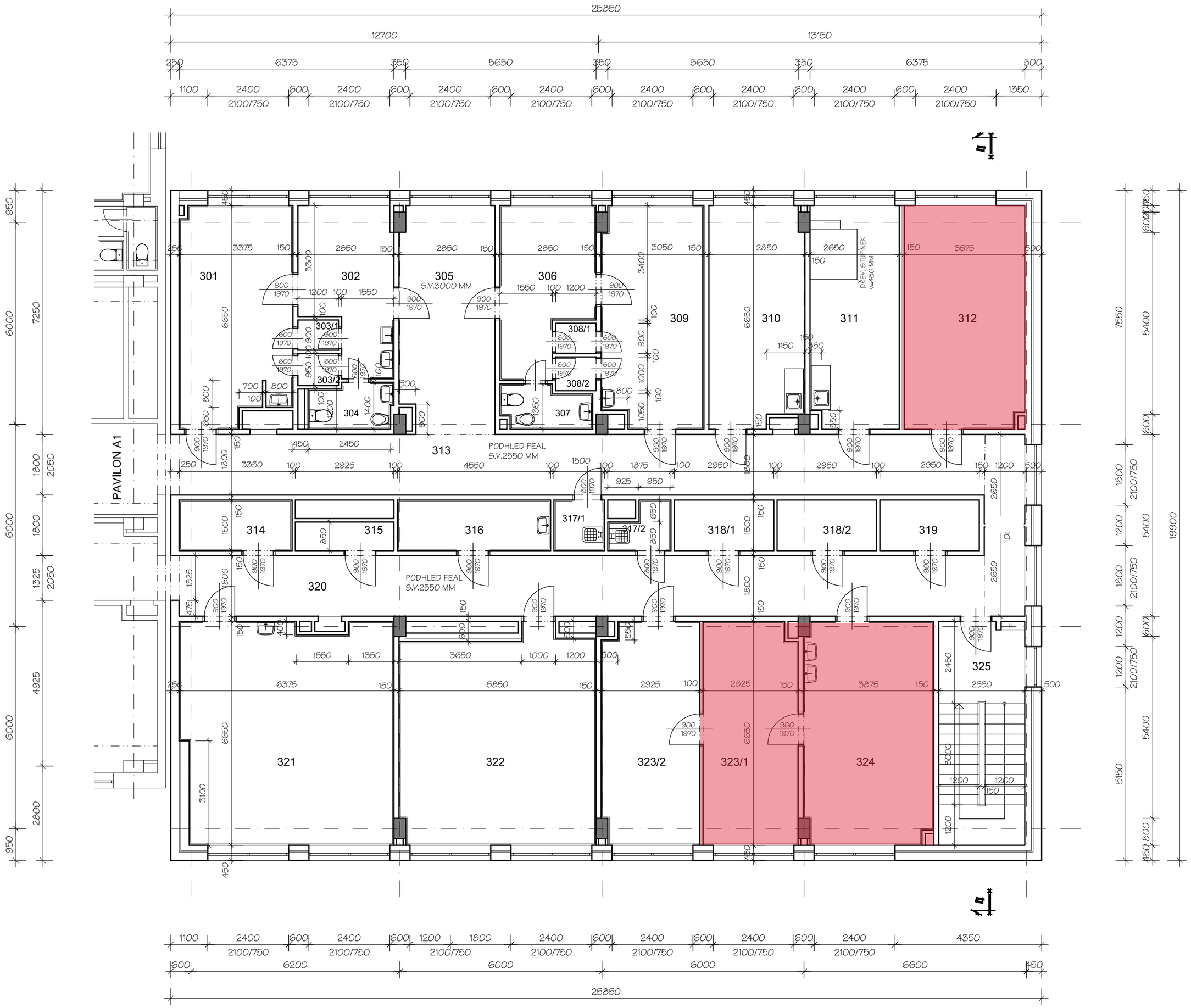

LEGENDA MÍSTNOSTÍ

OZNAČ.	ÚČEL MÍSTNOSTI	PLOCHA m2	DRUH PODL.	ÚPRAVA POVRCHŮ
301	ORDINACE	21,22	PVC	KERAM. OBKLAD/v=2000
302	SESTERNA	12,17	PVC	KERAM. OBKLAD/v=2000
303	SVLÉKACÍ BOX	1,08	PVC	
303	SVLÉKACÍ BOX	1,14	PVC	
304	HYGIENICKÁ KABINA	3,30	KERAM. DLAŽBA	KERAM. OBKLAD/v=2000
305	ČEKÁRNA	18,77	KERAM. DLAŽBA	
306	SESTERNA	12,48	PVC	KERAM. OBKLAD/v=2000
307	HYG. KABINA	3,23	KERAM. DLAŽBA	KERAM. OBKLAD/v=2000
308	SVLÉKACÍ KABINA	1,08	PVC	
308	SVLÉKACÍ KABINA	1,20	PVC	
309	ORDINACE	19,70	PVC	KERAM. OBKLAD/v=2000
310	DENNÍ MÍSTNOST	18,28	PVC	KERAM. OBKLAD/kuch. linka
311	PROVOZOVNA	17,43	PVC	KERAM. OBKLAD/kuch. linka
312	VOLNÝ PROSTOR	23,63	PVC	KERAM. OBKLAD/kuch. linka
313	CHODBA	46,65	KERAM. DLAŽBA	
314	SKLAD	5,03	KERAM. DLAŽBA	KERAM. OBKLAD/v=2000
315	SKLAD	2,48	KERAM. DLAŽBA	
316	SKLAD	6,83	KERAM. DLAŽBA	KERAM. OBKLAD/v=2000
317/1	ÚKLIDOVÁ KOMORA	2,25	KERAM. DLAŽBA	KERAM. OBKLAD/v=2000
317/2	ÚKLIDOVÁ KOMORA	2,20	KERAM. DLAŽBA	KERAM. OBKLAD/v=2000
318/1	SKLAD	4,43	KERAM. DLAŽBA	
318/2	SKLAD	4,43	KERAM. DLAŽBA	
319	SKLAD	4,43	KERAM. DLAŽBA	
320	CHODBA	46,20	KERAM. DLAŽBA	
321	PROVOZOVNA	40,84	KERAM. DLAŽBA	KERAM. OBKLAD/v=2000
322	VOLNÝ PROSTOR	36,0	KERAM. DLAŽBA	KERAM. OBKLAD/v=2000
323/1	VOLNÝ PROSTOR	19,0	KERAM. DLAŽBA	KERAM. OBKLAD/v=2000
323/2	VOLNÝ PROSTOR	18,55	KERAM. DLAŽBA	KERAM. OBKLAD/v=2000
324	VOLNÝ PROSTOR	25,36	KERAM. DLAŽBA	KERAM. OBKLAD/v=2000
325	SCHODIŠTĚ	17,00	MRAMOR DLAŽBA	

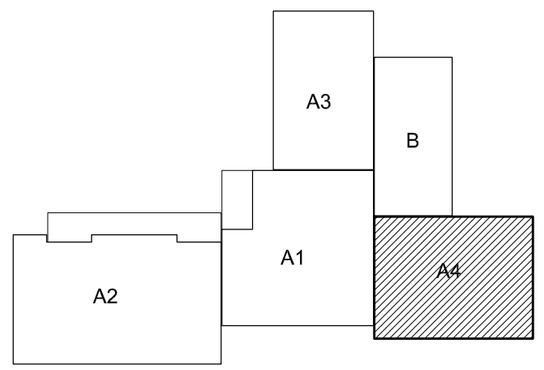

PAVILON "A4"

Zodp. projektant: Ing. Miroslav Pytel	Vypracoval: Ing.Vlasta Vargová	Kreslil: Ing. Ivana Hrbáčková	Wamp in s.r.o.
Investor	Statutární město Karviná, Fryštátská 72/1, Karviná-Fryštát		
Akce	**PASPORT BUDOVY Č.P.2379 UL. ŽIŽKOVA V KARVINÉ-MIZEROVĚ**	Stupeň	SS
		Datum	05/2022
Místo stavby	ul. Žižkova 2379/54a, Karviná - Mizerov	Zak. číslo	V/2022
Část	**D.1.1 ARCHITEKTONICKO-STAVEBNÍ ŘEŠENÍ**	Měřítko: 1: 100	Číslo výkresu: **25**
Obsah	**PŮDORYS 3.NP**		

LEGENDA MÍSTNOSTÍ

OZNAČ.	ÚČEL MÍSTNOSTI	PLOCHA m2	DRUH PODL.	ÚPRAVA POVRCHŮ
401	SCHODIŠŤOVÁ HALA	51,00	MRAMOR. DLAŽBA	KAM. OBKLAD -VÝTAH
402	SCHODIŠTĚ	20,00	MRAMOR. DLAŽBA	
403	VÝTAH	4,86		
404	VÝTAH	4,86		
405	HALA	208,80	MRAMOR. DLAŽBA	
406	VOLNÝ PROSTOR	17,30	PVC	KER. OBKLAD/v=1500
407	VOLNÝ PROSTOR	17,00	PVC	KER. OBKLAD/v=1500
408	VOLNÝ PROSTOR	23,00	PVC	KER. OBKLAD/v=1500
409	VOLNÝ PROSTOR	14,70	PVC	KER. OBKLAD/v=1500
410	VOLNÝ PROSTOR	14,90	PVC	KER. OBKLAD/v=1500
411	PROVOZOVNA	9,20	PVC	
412	PROVOZOVNA	17,23	PVC	
413	SKLAD	19,80	PVC	KER. OBKLAD/v=1500
414	SKLAD	16,50	KERAM. DLAŽBA	
415	WC IMOBILNÍ	4,18	KERAM. DLAŽBA	KER. OBKLAD/v=1500
416	CHODBA	4,21	KERAM. DLAŽBA	KER. OBKLAD/v=1500
417/1	PŘEDSÍŇ WC PERS. -ŽENY	2,18	KERAM. DLAŽBA	KER. OBKLAD/v=1500
417/2	WC PERSONÁL - ŽENY	4,23	KERAM. DLAŽBA	KER. OBKLAD/v=2000
418	WC PERSONÁL - MUŽI	4,62	KERAM. DLAŽBA	KER. OBKLAD/v=1500
419	ÚKLID	5,70	KERAM. DLAŽBA	KER. OBKLAD/v=1500
420/1	PŘEDSÍŇ WC MUŽI	3,26	KERAM. DLAŽBA	KER. OBKLAD/v=1500
420/2	WC MUŽI	8,04	KERAM. DLAŽBA	KER. OBKLAD/v=2000
421/1	PŘEDSÍŇ WC ŽENY	3,04	KERAM. DLAŽBA	KER. OBKLAD/v=1500
421/2	WC ŽENY	8,63	KERAM. DLAŽBA	KER. OBKLAD/v=2000

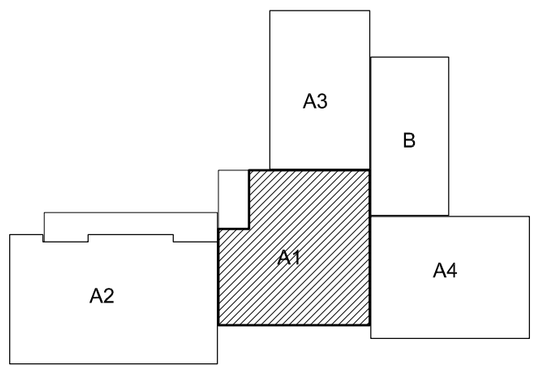

PAVILON "A1"

Zodp. projektant: Ing. Miroslav Pytel	Vypracoval: Ing.Vlasta Vargová	Kreslil: Ing. Ivana Hrbáčková	Wamp in s.r.o.
Investor	Statutární město Karviná, Fryštátská 72/1, Karviná-Fryštát		
Akce	**PASPORT BUDOVY Č.P.2379 UL. ŽIŽKOVA V KARVINÉ-MIZEROVĚ**	Stupeň	SS
		Datum	05/2022
Místo stavby	ul. Žižkova 2379/54a, Karviná - Mizerov	Zak. číslo	V/2022
Část	**D.1.1 ARCHITEKTONICKO-STAVEBNÍ ŘEŠENÍ**	Měřítko: 1: 100	Číslo výkresu: 5
Obsah	**PŮDORYS 4.NP**		

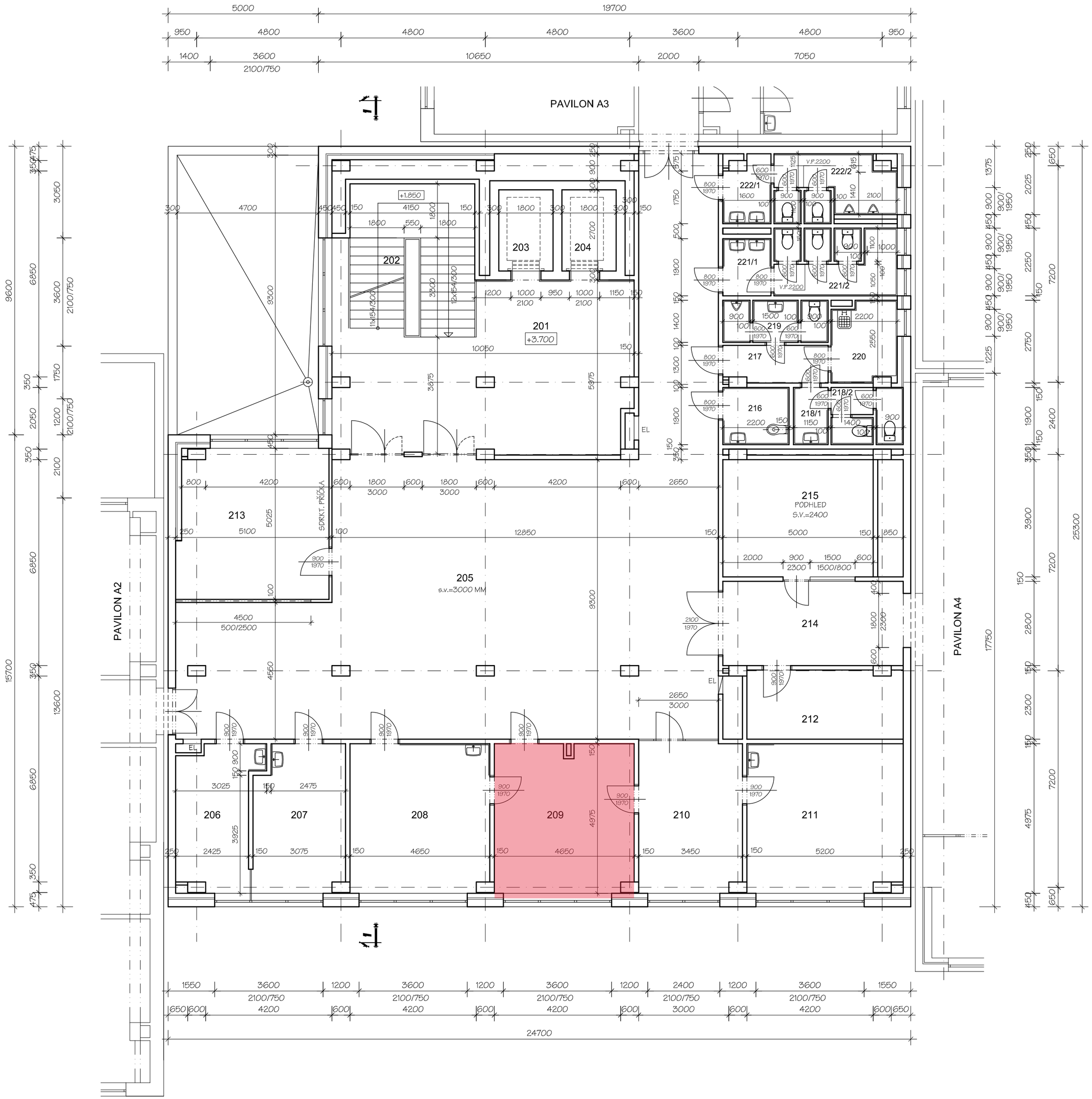

LEGENDA MÍSTNOSTÍ

OZNAČ.	ÚČEL MÍSTNOSTI	PLOCHA m2	DRUH PODL.	ÚPRAVA POVRCHŮ
201	SCHODIŠŤOVÁ HALA	50,31	MRAMOR. DLAŽBA	
202	SCHODIŠTĚ	20,63	MRAMOR. DLAŽBA	
203	VÝTAH	4,86		
204	VÝTAH	4,86		
205	HALA	144,30	MRAMOR. DLAŽBA	
206	SKLAD	12,16	PVC	KER. OBKLAD/v=2000
207	PROVOZOVNA	14,50	PVC	KER. OBKLAD/v=2000
208	PROVOZOVNA	23,00	PVC	KER. OBKLAD/v=2000
209	PROVOZOVNA	22,80	PVC	KER. OBKLAD/v=2000
210	PRODEJNA	17,40	PVC + KOBEREC	
211	ZÁZEMÍ	25,50	PVC	KER. OBKLAD/v=2000
212	SKLAD	10,90	KERAM. DLAŽBA	
213	PRODEJNA	24,70	MRAMOR. DLAŽBA	
214	CHODBA	16,80	KERAM. DLAŽBA	
215	SKLAD	19,50	KERAM. DLAŽBA	KER. OBKLAD/v=1500
216	WC IMOBILNÍ	4,18	KERAM. DLAŽBA	KER. OBKLAD/v=1500
217	CHODBA	4,21	KERAM. DLAŽBA	
218/1	PŘEDSÍŇ WC PERS. -ŽENY	2,18	KERAM. DLAŽBA	KER. OBKLAD/v=1500
218/2	WC PERSONÁL - ŽENY	4,23	KERAM. DLAŽBA	KER. OBKLAD/v=2000
219	WC PERSONÁL- MUŽI	4,62	KERAM. DLAŽBA	KER. OBKLAD/v=1500
220	ÚKLIDOVÁ MÍSTNOST	5,70	KERAM. DLAŽBA	KER. OBKLAD/v=1500
221/1	PŘEDSÍŇ WC ŽENY	3,04	KERAM. DLAŽBA	KER. OBKLAD/v=1500
221/2	WC ŽENY	8,63	KERAM. DLAŽBA	KER. OBKLAD/v=2000
222/1	PŘEDSÍŇ WC MUŽI	3,26	KERAM. DLAŽBA	KER. OBKLAD/v=1500
222/2	WC MUŽI	8,04	KERAM. DLAŽBA	KER. OBKLAD/v=2000

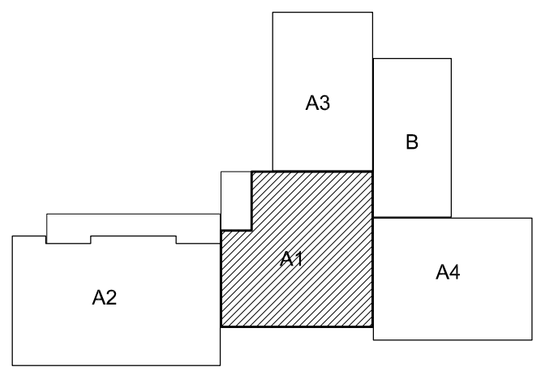

PAVILON "A1"

Zodp. projektant: Ing. Miroslav Pytel	Vypracoval: Ing.Vlasta Vargová	Kreslil: Ing. Ivana Hrbáčková	Wamp in s.r.o.
Investor	Statutární město Karviná, Fryštátská 72/1, Karviná-Fryštát		
Akce	**PASPORT BUDOVY Č.P.2379 UL. ŽIŽKOVA V KARVINÉ-MIZEROVĚ**	Stupeň	SS
		Datum	05/2022
Místo stavby	ul. Žižkova 2379/54a, Karviná - Mizerov	Zak. číslo	V/2022
Část	**D.1.1 ARCHITEKTONICKO-STAVEBNÍ ŘEŠENÍ**	Měřítko: 1: 100	Číslo výkresu: 3
Obsah	**PŮDORYS 2.NP**		